



Emaús Rural

REUNIÓ ORDINÀRIA DEL CONSELL RECTOR

Data: 8 d'octubre de 2021

Hora: 17:30 h

Lloc: reunió telemàtica

Assisteixen:

Conchi Plaza Presidenta

Miquel Torres Secretari

Eduardo Ocio Tesorerer

Carles d'Ahumada

La reunió es fa per via telemàtica per facilitar la participació i garantir les restriccions que implica la pandèmia.

La Conchi explica la situació de la Llar Santa Maria del Camí. Després de l'experiència del que portem d'any, d'acollida d'una dona amb una nena des del febrer i una altra ara al setembre, creiem que aquest espai comunitari es podria deixar per a casos com aquests: dones amb fills o famílies de llarga estada. Ja que l'ambient de masia és millor i la relació entre nens ajuda. Per altra part es seguiria amb l'acollida de persones soles de llarga estada a la Sagrada Família i l'acollida més temporal d'emergència.

Veiem imprescindible que el grup comunitari de l'ermita i el de la Sagrada Família siguin un de sol (encara que en dues cases diferents). Tenim problemes per aquest grup més compromès visqui els valors d'Emaús: els costa molt entendre el projecte compartit i de servei.

El Miquel explica com ha anat el funcionament de l'Alberg/Casa de Colònies. L'estiu ens va portar la primera experiència d'allotjament de grups: el Casal de Càritas al juliol i algun grup de jesuïtes. Ha estat una bona experiència. L'acollida de peregrins està totalment integrada ja a la dinàmica de la casa.

Després de l'acord la congregació de les Germanes de la Sagrada Família de l'Urgell per a la renovació de la cèssió, ja està en marxa el projecte tècnic d'intervencions i estem preparats per a presentar la primera fase que seria canviar tancaments. Suposa un pressupost de 76.000 €

La Conchi explica que estem mirant quines subvencions es poden demanar: hem anat a la Diputació de Lleida i al Dept Drets Socials. També al novembre es farà una jornada amb la Vila del Llibre oberta a la ciutadania per presentar el projecte i unir forces.

El Miquel explica que des de l'abril estem obrint l'espai Encants del Llibre dins del recinte de la Sagrada Família (dues sales). Estem contents de la resposta de venta i de la gestió que estem fent.

ACORDS:

- S'aprova la nova distribució d'acollida entre Santa Maria del Camí i la Sagrada Família.
- S'acorda mirar de buscar finançament per vies públiques i privades per a les millores de la Sagrada Família
- S'acorda donar més visibilitat a l'acollida de grups amb una web pròpia

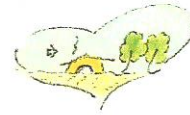

Emaús Rural

I no havent més assumptes a tractar, s'aixeca la sessió a les 13:30 h de la qual, com a secretari, estenc aquesta acta.

Secretari Emaús Rural

**Vist i plau
Presidenta Emaús Rural**